TELENET

ゆーざーずぎゃらりー

1992 5/1
Vol.25

POP

ポンプ

ぽつぷにDATE!!

○北大塚の悪食伝説……2
○開発現場だより……3
○テレFAN・GP……7
○ARTぎゃらりー……11
○クイズ・ゆーざーずぎゃらりー……14

TELENET JAPAN CO.,LTD.

実録 北大塚の悪食伝説

6月26日、周りを闇に囲まれた麻布にライオットとレーザーソフトの人間は向かった。果たして我々は無事にここを脱出できるのか！

というわけで、我々は麻布の繁華街を外れたところにある、「ミステリージャングル・アミューズメントジャマイカンクラブ」（長い名前だ…）に行った。ビルの地下にあるのだが、階段を下りる途中から動物たちの泣き声が聞こえてくるのだ。そして、ドアを開けた途端にそこはジャングルと化していた。密林のように草木が生い茂っており、そこら中に動物の剥製が置いてある。極めつけは天井からぶら下がったコウモリで、これにはさすがの遊馬も悲鳴を上げたほどだった。さ～て、肝心のお料理だが、ジャマイカというくらいだから、やはり中南米のものだろう。我々は何はともあれ、ゲテモノらしきものを注文していった。最初に来たのが“ワニのステーキ”これは…とってもデリシャス！（周りで「エ～ッ」の声）ちと、肉はカタかったが割りとあっさりとしていて鳥肉みたいで食えるぞ。（でも、ミディアムではイヤかも…）。次が“ダチョウの唐揚げ”これは、冗談抜きでおいしいです。鳥なのに鳥肉ではなく、牛肉みたいだ。そして、来たのが“カンガルーの唐揚げ”これは、クサいしカタい！　ラムもクセがあると聞くけど、これはあり過ぎていまいちだった。

カンガルー

▲これは超クサかった。食えないことないけど、できれば食べたくない。

ダチョウ

▲これはおいしいかも。結構くせになりそう。でも何故唐揚げかというと唐揚げのほうが肉そのものを見なくてすむと思ったからなんだ。

口の中がクサくなった我々は、口直しに“ピラニアのホワイトクリーム添え”（どこが口直しだ～っ！）を注文した。これはうまい！白身の魚みたい。言わなきゃピラニアだなんてわかんないかもね。と、まあジャングル料理を食ってきたわけだが、何が一番おいしかったかというと、添え物についてきたタコスのチップスと飲み物が一番だったというのが、みんなの意見でした。でも、決してマズくはない。それに他にちゃんとした料理もおいてあるから安心して欲しい。しかも、この店には芸能人も多数来てるみたいだから、もしかしたら会えるかもよ。

お店の所在地は、東京都・港区は元麻布のＹＳビル地下1階。電話番号が03（3473）8998。きちんと予約を取ってからいった方がいいよ。食べたあとは、近くの六本木で遊んじゃえ。それでは、アディオス・アミーゴ！

ピラニア

▲うまい！　知り合いの闘ってるピラニアも食べれるのかなあ…？

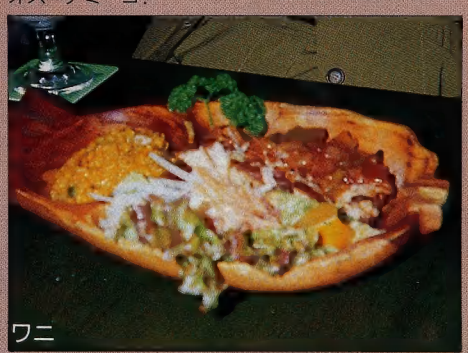
ワニ

◀最初見た時は「ウッ」と思ったけど、見かけほどマズくはない。鳥のササミみたいでおいしかった。けど、半ナマで出すなよなあ！

関連記事P.14に……

レストラン&ゲームリゾート

「コズミック・ファンタジー」ハワイにオープン!!

日本からはるか東に8000キロ、太平洋に浮かぶハワイ諸島。お正月ともなるとサングラスをかけた芸能人でごったがえすリゾート王国だ。2月22日、テレネットがこの地に豪華なゲームセンターをオープンさせた。その名も「コズミック・ファンタジー」。床総面積430坪という広い店内には、R－360　2台をふくむ100台以上のゲームマシンが勢ぞろい。さらに50席のレストラン、カラオケルーム、バーまでついたいたれりつくせりのゲーセンなのだ。

この日は盛大なオープニングセレモニーがもたれた。レースクイーンやアメフト・49ersの現役選手も祝福に駆けつけてくれ、ニギニギしくもりあがったのだ。ユーザーのみんなも、もしハワイにいくことがあったら寄ってね。[在ハワイ州ホノルル市カラカウア通り2155　ＡＮＡビル２Ｆ]

◀見事なまでにゴーカな入り口。店名はカタカナじゃなくてアルファベット（当然）。

▶なごやかななかにも厳粛な雰囲気のなかで行われた、オープニングセレモニー。

INSIDE REPORT 開発現場だより

ゲーム製作者のライフスタイルの巻

新作ゲーム解剖& 私の行きつけの店

続々と誕生する新作新鋭ゲーム。それを制作するスタッフたちの日常とはいかに？そこで、彼らの生活の一部となっている行きつけの店を紹介しちゃおうってワケね♡

ACTION

ぽっぷ'nまじっく

PCエンジン　スーパーCD・ROM²　7月発売予定

RIOT

アナタはかわいいモノがキライですか？

かわいいってのはイイコトだ。だったら、ゲームだってかわいさを強調しちゃうぞ❣　さて、『ぽっぷ'n　まじっく』は、パズルな感覚で遊べるアクションゲームなのね。アニメチックな魅力をもつ主人公、アニスちゃんとレスター君が、メルヘンなグラフィックの中でがんばるの。敵キャラだって、グロいのやエグいのはいませんよ。パズルだから頭を使う、アクションだから指先を使う…だけど、ハートはルンルンでキャピキャピ（古い♡）ってワケよ。リアルなだけで殺伐としたゲームばっかじゃいけません❣

▲マイキャラもかわいいが、敵キャラの皆さんもかわいらしく登場。ほら、背景の雰囲気もメルヘンね。

ハートフルでありながら、しっかりとした手ごたえです

6ワールド×10ステージ＝全60面。こりゃあかなりのボリュームですね。しかも、プレイヤーがステージの中に仕掛けられたパズル的要素を、どうやってクリアしていくかによってゲームの展開をドンドン変わっちゃう。モードだって、ノーマルに進行する『ストーリーモード』と、各ステージのクリア方法が変化していく『ミッションモード』の2つ。ついでに、2Pでプレイするならば、協力しあったり足を引っ張りあったり。まさしく“楽しさ自由自在”ってヤツである。

▲ステージボスとのバトルシーン。ボスだって憎たらしいだけのヤツや、グロいヤツなんかはいません。

◀アイキャッチ画面での愛らしいお出迎え。ウィンクがやる気をそそる。

開発者より

企画　かねぴー

「ぽっぷ――」の見所は対ボス戦だ！　ここまひ氏デザインのボスたちが変身、巨大化、合体、分裂、連携と多彩なパターンで攻めてくる！　かわいい外見に騙されると、さっそく皿回しのえじきだ!!（意味深度3m）

私のいきつけの店

うまい、安い、店員の心が広い!!

企画
かねぴー

加賀屋

スタッフの間では、酒癖が悪いとの噂もあるかねぴーさん。そんな彼が紹介してくれたお店は、テレネット本社ビルから徒歩3分の場所にある、居酒屋『加賀屋』です。

「仕事の帰りに、チームのみんなとちょっと寄るのにいい店っス。会社が、大塚に引っ越して来て以来、通ってます。たらふく飲んで喰えるのが魅力の店っス」

なるほど、『加賀屋』は大塚駅とテレネット本社ビルの中間に位置しています。きっと、一生懸命お仕事したあとの解放感で、フラフラっとこのお店に引き込まれてしまうのでしょうね。

一ヵ月に4、5回はこのお店に行くというかねぴーさんですが、時々、お店の方に迷惑をかけてしまうこともあるそうです。

「――酒飲むと、記憶がなくなるっス。またゲロっても笑顔で許してね♡」

かねぴーさんが、このお店でゲロっちゃうことは、そう珍しいことではないとか。飲み仲間の皆さんも、笑顔でそうおっしゃっていました。

金子のテーマ

九州を超えてラララ保谷の彼方
行くぞ金子ゲロ吹きまくるな
酒癖悪いラララ電車止めろ
加賀屋でひんしゅく貧腕金子
耳引っ張れラララ腕つねろ
いじめろ金子泣いても許すな
情けないラララ田舎の子
僕らのオモチャだ貧腕金子
金借りろラララ食事抜け
そうだ金子貧乏暮らし
根性悪しラララおタクの子
最近生意気貧腕金子

▲大きな赤い提灯が『加賀屋』の目印。この提灯に誘われるのは、かねぴーさんだけではない様子。

美味しいトリネギ、ゲロったり床に倒れたりして迷惑をかけても笑顔で対応してくれるやさしい店員さん…。かねぴーさんにとって『加賀屋』は、「年末にその年のうっぷんを晴らしにいくトコ」だそうですが、一週間に一回ぐらいはうっぷん晴らしをしているみたいですね。

プロジェクトF

PCエンジン　スーパーCD-ROM² 8月発売予定

F1チームを率いるというエグゼクティブなSLG

お子様からギャルまで、幅広いファンを持つF1。ご存じのように、F1ゲームとよばれる物はすでに多数登場している。しかし、F1の世界を知れば知るほどに、今までのゲームには物足りなさを感じていたのではなかろうか…。そこで、本物のゲームファンの皆さんには、F1チームを率いるというゴージャスな感覚を体験していただきましょう。このゲームは本格派の戦略シミュレーション。F1界の完全制覇を目指して、アダルトに遊んでいただきます。

▶オープニングビジュアルはめいっぱいドラマチックに盛り上げる！

▲たくさんのスタッフあってのチームである。キミはその頂点に立つ！

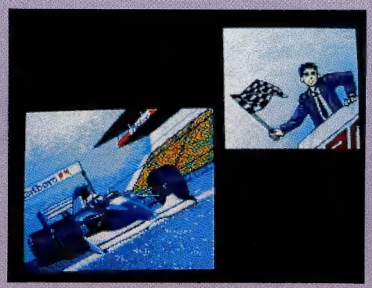

▶細かいディテイルまでしっかりと描いたビジュアル。本物の香り…。

◀ドライバーの皆さんである。一流どころはやっぱりワガママを言う。

F1エンスーを満足させる豊富な情報とリアルな画面

このゲームの中では、プレイヤーはF1チームを率いる監督という役どころ。ドライバーや、マネージャー、テクニカルディレクターといったスタッフたちはNPCとして登場し監督にあらゆる指示を求めてくる（時にはアドバイスもしてくれる）。資金のやり繰りから、スタッフの人選、マシンの設定まで、F1チームの運営はすべてプレイヤーの両肩にのしかかってくる。F1チーム監督ならではの、贅沢かつ崇高な悩みで、リアルに胸を傷めていただこうというワケ。ところでこのゲーム、リアルなのは設定ばかりではない。ゲームを盛り上げる演出の部分でも、グラフィックをとことんホンモノっぽくしてムードを出しているのだ。深夜のF1中継を観戦した後に、そのままの気分でゲームにひたれるように、お得意の豪華なビジュアルと迫力のある効果音、ノリのよいBGMをばっちりサービスしちゃいます。F1に興味のない人でも、このゲームをプレイすればF1オタクになっちゃうかもしれない…ホントに…。とにかくテレネットの中じゃ硬派な初のF1モノということで期待してください。

◀人選、資金調達、マシン設定と悩みのタネは盛りだくさんなのである。

▶全16戦の行われるサーキットは、本物のコースを細かなデータで表現。

開発者より

企画　IKE2

ゲーム、ビジュアル、サウンドどれも、本物に近いリアルディテールを追求しています。『F1チーム』だっという存在が感じられるようなゲームになることでしょう。F1が好きな人なら特に楽しめるでしょう。

私のいきつけの店

企画
IKE2
聖楽堂

IKE2さんのおっしゃっているとおり、このお店『聖楽堂』はごく普通のCD店です。「始めてこの店に入ったのは、いつだかはっきり覚えてませんが、会社に近いのと、サービス券がけっこう使えるってのがいいです。このお店には週に2～3回は行ってます。ただ、見るだけのときもありますけど――」

最近、このお店で購入した品を見せて下さいと頼んだら、ちょっぴり恥ずかしそうに、『キテレツ大百科（すいみん不足／コロ助ROCK'91）』のCDを見せてくれました。

「いやー、いつもこんなのばっかり買ってるワケじゃないですけど、この曲（すいみん不足）好きなんですよ。カラオケもあればいいのに…」

IKE2さんは、かなりの音楽好きのようですね。聞くところによると、このお店ですでに6～7万円分の買い物をしているそうです。とにかく会社から歩いて1分ほどの近さにあるお店なので、ちょっと息抜きがしたいときやお昼ご飯を食べに行くついでに、フラリと立ち寄ることが多いとか。ズラリと並んでいるCDやLDを眺めていると、…なんてことも、きっとあるに違いありません。「今、この店でいちばん欲しい物は、『ターミネーター2』のLDでしょうか…。聖楽堂は、フツーのCD屋ですが、欠かせないお店です」

◀つい最近購入したCD2枚。仕事の大切なパートナーです。

▼どっから見てもふつーのCD屋。もっと品ぞろえを増やして欲しいとIKE2さんは言います。

コズミックファンタジー3 冒険少年レイ

©KAZUHIRO OCHI

PCエンジン スーパーCD-ROM² 9月発売予定

PCエンジン最強のRPG 自信満々の“3”登場！

ゲームソフトも第3弾まで出れば、こりゃぁ本当の本物！ しかも、まだまだパワーアップの勢いが衰えないのであ～る。ふつう人気ゲームの3作目ともなれば、大きなシステムの変更なんてやらないもの。しかし、コズミック3は、『フィールドと町、村を同一スケールにする』というまさしく目に見える変更をやってのけた。これによって、マップ上を歩いていくとポツリポツリと建物が現れ、やがて町や村に入っていくという、キャラクターの視点に近いプレイ感覚を作り出した。前作の人気に決して甘んじることなく、さらなる進化を目指すとは偉い!!

これはビックリ!! キャラクターが演技する!?

ビジュアルシーンのスゴさ、素晴らしさは今さら自慢するまでもないこと…で、あるけれど、驚いたことにゲーム中にプレイヤーの動かしているキャラクターまでも演技してしまうのだ。この“演技”については、まだまだ開発中とのことでハッキリしたことは不明だが、ストーリーの一部がミュージカルタッチに仕上げられているということなので、ゲームの世界を越えた高水準なパフォーマンス＆エンターテイメントを期待したい。おっとそれから、忘れちゃいけないのが新生戦闘システム“ＦＰＳ”。略さないと、フォーメーション・パフォーミング・システムと呼ばれるこの戦闘システムは、コマンド入力の順序が、そのままコマンド実行の順序になるもので、プレイヤーの戦略を確実に表現しようという試みである。

◀明かりが点滅したり、時計の振り子が揺れたり。気配りいっぱい！

▲森の中もダンジョンのような作りになってます。

▲マップ上のあらゆる場所にお楽しみが隠れている。

イベントやら公募やら、いろんなコトをやります！

出演声優陣のキャスティングは、まだ確定していないけど、前作、前々作を越える豪華なものになることは間違いなし。その上、テーマソングや挿入歌の制作（もちろん有名な声優サンが歌う）も決定しているぞ。アニメファンのお友達がいる人は、教えてあげるときっと感謝されることうけあいだね。それに、『コズミック3』発売記念イベントやら、オリジナルグッズの企画なんてのも進行してるから、オタクを自負する人はチェックを怠ってはいけないよ。それから、4泊6日のハワイ旅行が当たる超ビッグなキャンペーンもやってしまうのだ。コイツは今から目がはなせないでしょ？ 発売前からユーザーの皆さんを楽しませちゃおうという、スケールの大きさ、懐の深さ……。どんな大きな期待にも、しっかり応えられるよーにと、スタッフは不眠不休で開発中♡

▲知らず知らずのうちに、迷路の中に入って行ってしまうことも…ある。

開発者より　企画　ディーノ・三橋

全社的に力を注いでおります、コズミック3ですが、原作者の越智さんと共に開発は順調に進んでおります。今回は、お話的には主人公とニャンの活躍を、ゲームでは全体的完成度に注目してほしいです。

私のいきつけの店

企画
ディーノ・三橋
ビッグシェフ大塚店

『ビッグシェフ・大塚店』は、テレネット本社ビルの真裏にあるお店です。一階はおべんとう屋、2階はビストロ風居酒屋、3階はレストラン、そして4階はパーティルームになっているという、食べることは何でもお任せでありながら、おしゃれでシックなお店です。ディーノ・三橋さんのイメージにまさにぴったりですね。

「2階のビストロ風居酒屋では、お昼にランチが食べられます。“焼きうどん”は一度食べてほしいオススメのメニュー。しかも、ランチのときに100円払うとつくドリンクのアイスティーが“アールグレイ”なんですよ」

大塚駅周辺ではBESTな飲食店！

◀お持ち帰りのメンチ丼を食する三橋さん。うれしそうですね。

実はこのお店、いきつけにしているのはディーノ・三橋さんだけではないようです。なんと、レーザーソフトの社内パーティを、ここの4階でやったこともあるとか。スタッフの中で、ここのランチを食べたことのない者はいないといわれるほど、人気のあるお店なのです。

「とにかく、値段のわりに食えるものを出す店です。お持ち帰りもできるので、仕事が忙しいときにも便利ですね……ホントは他人には行って欲しくないです。だって、混雑するでしょう――」

ディーノ・三橋さんのこの店に対する入れ込み方はかなりのもののようですね。

「もっと居酒屋が遅くまでやってれば…午前2時くらいまで営業して欲しいです。あと、バーボンやラムやジンの種類を置いて欲しいですね」

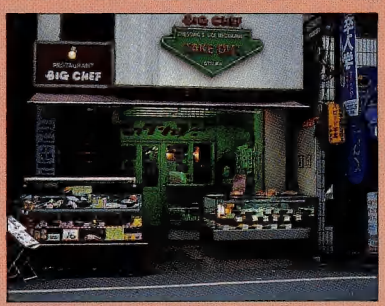

▲美味しい食事からお酒まで、胃袋を満たすものならなんでもありそうな『ビックシェフ大塚店』。

ACTION/ROLE-PLAYING

エグザイルII 邪念の事象

PCエンジン　スーパーCD・ROM²　8月発売予定

RIOT

人気キャラ・サドラーは やっぱり帰ってきたぞ!!

強い、渋い、カッコイイ…。サドラーは言わずと知れた人気ヒーローである。前作が登場したときにも話題になったが、ＰＣエンジン版では、ビジュアルシーンでサドラーの雄姿を堪能できるし、声も聞けちゃうってんだからたまらない。物語はＰＣエンジン版オリジナルのものとなるが、独特の宗教世界を舞台にしたストーリー展開は、そのままＩの流れを受け継ぐもの。キンディやルーミーなど、人気のキャラクターたちはみな健在。絶対に期待を裏切らないぞ。

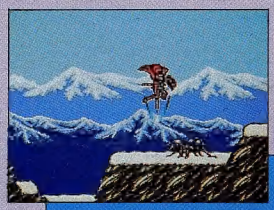

◀サドラーのアクションも、さらに過激になった。武器や魔法の種類もボリュームアップ。

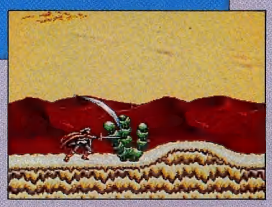

▶アクションシーンは11ステージ。凝りに凝ったグラフィックで楽しませてくれるのだ。

ストーリー重視のＲＰＧであるが、アクションゲームとしてのクオリティーを追求！　ユーザーの要望に応えて、システムの変更も行った。今までアクションステージで使えるキャラはサドラーひとりだったけど、IIでは他のキャラクターを使ってプレイすることも可能になったぞ!!

開発者より　ディレクター　おりー

今回のエグザイルIIは、前作をぷれいしてくださった皆さんの声を参考にして作っています。少しでも興味を持った人は、買って遊んでみてください。

約束じゃー！

私のいきつけの店

デザイナー
牧　由尚
DISK & GALLERY

◀エイリアン2完全版は超オススメ。

「私は映画ファンです。毎月4～5枚はLDを購入します」という、牧さん。

映画マニアには最高の店だと思います

渋谷にある輸入LD専門店『ＤＩＳＫ&ＧＡＬＬＥＲＹ』は、牧さんにとって「生きる活力を買うお店」だそうです。お店の中には、普通じゃまずお目にかかれない国内未発売とか劇場公開前のＬＤが、ぎっしり詰まっているという感じです。

「ここに来れば、入手困難なLDが簡単に手に入るんです。これだけ豊富にそろっている店は他にないですね。それにしても、近日発売予定の『101匹わんちゃん大行進が早く欲しいです』

場所は渋谷区神南1-9-4　NCビル3Ｆ。ＴＥＬ　03(3496)4700

▶ファンにとっては危険な香りさえする店内の品ぞろえ。

ACTION

TRAVELエプル

PCエンジン　スーパーCD・ROM²　9月発売予定

RIOT

コミカルアクションで、世界一周旅行なのだ！

……人間にはあまり知られていないが、実は南極のペンギンと北極のシロクマは、年に一度、赤道直下のアマゾンに集まり大宴会を開いていた。ペンギンとシロクマが仲良くしている限り、世界の平和は守られ続けるハズであった。しかし、ある年、アマゾンの宴会に行ったペンギンたちが死体となって帰ってきた。シロクマ酋長かちの宣戦布告の手紙とともに……。かくして、ペンギンたちの北極への旅が始まった。世界各地の都市を舞台に、今、熱い戦いが始まる。

◀旅の始まりは南極。まずはペンギン界の王者にならなければならない。この世界は厳しい。

▶戦いに勝つか負けるかで、運命は変わっていく。ここは、腕力だけが頼りの世界なのだ。

主人公は正義感あふれるペンギンさん。ポカポカパンパンと、熱血アクションバトルが繰り広げてくれる。さらにビジュアルを駆使したアドベンチャーシーンで、謎が謎を呼ぶ物語が展開していくのだ。すべてが殴り合いで決められるというこの世界で、キミは生き残れるか?!

開発者より　ディレクター　うつ

トラベルエプルは、かわいいキャラが爆弾やこん棒でポカポカ殴りあって殺し合うゲームっす。ビジュアルとゲームが完全ＭＩＸされてるから、イヤなシークに悩む必要はないぞ。テンポの良さを楽しんでね！

私のいきつけの店

プログラマー
岩附宏和
デューブレ

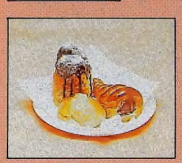

◀岩附さんお気に入りのパンたち。

去年の6月20日、会社が大塚に引っ越した日。その日から、岩附さんはこのお店のとりこになってしまったそうです。

焼きたてのパンが食べれる！

「3日に一度ぐらいは行きます。クリームチーズのたっぷり入ったパンがすげーおいしいです。マッターホルンというパンもおいしいですが、焼き上がりのチャンスを逃していつも買えない！」

ここのパンの美味しさには、これ以上望むことはないと言いきる岩附さん。種類の多さと、職場からの近さも気に入ってるそうです。スタッフの中にも、このお店のファンは多いとか。あなたにとって、このお店は何ですか？　という質問に、「おやつの入っている棚、かな…？」と、かわいく答えてくれました。

▶大塚駅のすぐ前にあるパン屋さん『デューブレ』。人気のお店です。

テレネットFAN GPグランプリ

めでたく合格、就職したみなさ～ん、おめでと～♥　逆にすべったみなさ～ん、来年はガンバですよ～♪

何でも言いたい放題コーナー
オレにもしゃべらせろ!

+4 ★いや～、テレネットさん。3月15日のＣＳＧでは本当にありがとうございました。コナンやらパベルやらのポスターをたくさん頂いた上、アンケートに答えただけでカレンダーやＣＤまで頂けちゃうのですから。他のメーカーじゃチラシだけで良くてもポスター程度なのに、ここまでするなんて凄い！　テレネットさんの太っ腹！　そして何より感動したのは、今まで写真でしかお目にかかれなかったたかをさんをこの目で**たかをさん**が熱心拝見できたこと。にファンのみんなにポスターを配っている姿を見て、私は涙を流さずにはいられませんでした(笑)。たかをさん、これからもお仕事がんばってください。またイベントがあった時にお会いできることを楽しみにしています（今度は話かけなければ）。

神奈川県　ＴＣ-5545　痛快おぼれはっちゃく

㋮いい物たくさんもらったうえ、たかをさんに逢えるなんて、アンタ、ラッキーだねっ！

+4 ★な、何と僕はまだ17歳なのに原付バイクに乗ってしまいました。それは３月14日でした。バイク好きの親戚の兄ちゃんが家に遊びに来ました。「よう、久ぶりやの。ちょっと表に来いや。」といわれ外へ出ていくと、「おまえちょっとバイク乗ってみ。」といわれた。僕は「いや、いいよ。」と断ったんだけど、兄ちゃんが僕を強引にバイクに乗せた。渋々アクセルをふかしたとたん、いきなりブロロォ～とすごい音がして**隣の家に突っ込んで**しまい、隣のおじさんが大切にしていた盆栽をすべて壊してしまいました。その後僕は、親に怒られ月のこづかいを３ヵ月間もらえなくなってしまった。もう最悪でした。みなさん、バイクは免許を取ってから乗りましょう。

福岡県　ＴＣ-5266　オルソン

㋮私も原チャリでこれやった。アクセルふかしたら元気よくバイクだけ走っていっちゃって、せっかちさんなのよね。あっ、私はちゃんと免許持ってたからね。

+7 ★今年の２月15日、同じバイトをしている小学校からの友達(18歳)が機械に人差し指を入れてしまい指がとれてしまった。機械から指を抜いた時はまだつながっていたが、激痛のあまり指を縦に振った時**ボトッ**っと床の上に落ちたから凄かった。指は潰してから引きちぎられたので断面はグチャグチャ。つまり、指はつながらなかったんだよ。新しい指は生えなかったみたいだし……。誰か人差し指余っている人いませんか～。友達は１ヶ月後に就職を控えていたのに～。バイトだから保険も入って来ない！　大変だよ～。この日の夜は断面を想像してしまい、なかなか寝れなかった。

埼玉県　ＴＣ-5563　トウカイテイオー

㋮ヒョ～ッ。ハガキ読みながら泣きそうになった。痛すぎるよ～。でも小指じゃなくてなによりでした。

+3 ★３月２日に私は、学生生活に終わりを告げ、夢と希望があふれる社会人になりました。なにしろ私は男子校だったので、ごっついあんちゃん達と３年間も一緒にいた。昔、ぐあ[8]さんがレズが苦手だとあったが、**私はホモ**が究極に嫌いだ。なぜなら一緒のクラスだったＳ氏がそうだったからだ。話は変わるが最近ぐあ[8]さんがいないのでさみしい！　Ｐ.Ｓ　小林真奈美さん、早くケガをなおしてください！

三重県　ＴＣ-4094　アスファリシア

㋮あれ～、字でっかくするところ変だ。これじゃアスファリシアがホモみたいだ。でも変えるのめんどうだから……、まぁいつか！

+5 ★フッフッフ、やっと手に入れた。オリンパスのエアーブラシビースコンPC-101をボークスの通販で定価23000円を20%引きの18500円。この日が来るのを待っていた～！　さっそくこいつを使ってじゃんじゃん絵を描く、色を塗るぞ～。ん？　フロンガス使用？　な**大気汚染**オゾン層破壊、そんなにそれ？こと知ったこっちゃない。とはいえないからとりあえずノンフロンエアーを900円出して買ったが全然空力がない！　しょうがないアドコンを買おうと決心した。しかし予想以上に値がはる。なんて５、６万するか！　まあとりあえずは金がたまるまで、今あるエアーを使ってオゾン層を破壊してすませるのでした。

+5

神奈川県　TC-5076　みおきまさみ

㋮何てことするんだよ～。郵便やさんが怒るぞ。でも私は好きだったりする、エライ！

今月のポイント集計

新会員さんパワーがすごくてビックリ！　特にＡＲＴはすごい！　みんなウマくて……。一般もＡＲＴもハガキが増えちゃって選ぶのが大変だよ。抽選にしちゃおうかな。(ウソ)

一般部門

順位	ペンネーム	TC-NO	ポイント
1	アニスファーム命	4094	17
2	MASTER	3667	15
	我レ来タル也	5592	15
4	トウカイテイオー	5563	14
5	吉野実	5556	13
6	みおきまさみ	5076	12
7	津田仁	0733	11
	アスファリシア	4094	11
	ラジカル＝カンパニー	4576	11
10	シムソン	3053	10

ARTぎゃらりー部門

順位	ペンネーム	TC-NO	ポイント
1	EAR RING	2927	22
2	中島がゆ	5170	20
	斉藤まるも	6581	20
4	小林真奈美	3280	19
5	高部里美	2756	17
6	トッシー	6796	16
7	メガフレア	3347	15
	佐矢野剣	6122	15
9	PANK	3617	14
	ひげ吉	5055	14

千葉県　ＴＣ-4685　マカロニほうれん想

㋮そ～いえばすご～く昔『マカロニほうれん荘』っていうおもしろいマンガがあったな～。

+3 ★とうとう日本テレネットユーザーズクラブに入会してしまった。昔は嫌いなメーカーだったけど……。アンドロギュヌスとか出してたし……。でもＰＣユーザーになってから、何となく好きなメーカーになってしまった。テレネットって完全に**ゲーム機専用**のメーカーになっちゃったね（パソコンユーザーに嫌われるぞ）。話は変わるが、日本テレネットを日テレって略す人がいるけど「日テレ？　ガキの使いしか見ないよ。」なんて勘違いする人がいるから『テレネット』と略したほうが良くありませんか？

千葉県　ＴＣ-7114　ましかるちょいす

㋮何て略そうがえぇじゃあ～りませんか。勘違いした人は勘違いしてればえ～んじゃない？

+3 ★猫のタマが６匹の子供を産んだ。４匹はもらわれていったが２匹は残った。１匹は白と茶、もう１匹は茶のトラに白が混じっている。この２匹に**名前をつけて**ください。コズミックのキャラがいいな～。コズミックじゃなくても日テレのキャラなら何でも。それまでこの猫２匹は「Ａ」と「Ｂ」と呼びます。ですから早く名前をつけてあげてください。

三重県　ＴＣ-6458　アニスファーム命

㋮♂なら「バカでもいい。元気に育ってくれれば。」と願いを込めてコナンというのはいかが？　♀なら「オマヌーでもいい優しい子なら。」でクレアなんてどう？

ハミダシ通信

+3 ★いよいよ野球もスタート。セリーグの順位予想をやってしまおう。最下位阪神はゆるぎない。だって「たけし軍団」に負けたぐらいたもん。5位、大洋。今年はムリ。4位、広島。3位、中日。2位は頑張ってヤクルト。優勝は巨人！　当然！

三重県　TC-6458　アニスファーム命

ハミダシ通信

+4 ★ふっ、俺はまたアレ（コズミック）のためにMEGA-CDを買ったよん。アレは良い！　PCエンジン版を上回ること間違いなし！　今回は予約もバッチリだし、用意周到！　あ〜、早く出ないかなっ!!……とそれはさておき、PCとMEGA両方のソフトを買っているんで金がなくなってしまった。しかも、3月は日テレのゲームだけで5本は出る。

+3 **うれし〜悩み** のようだけど、それだけで軽〜く3万円はふっとぶ。これから毎月こんな出費をしていた日には、俺は破産してしまう！　ウチの高校はバイト厳禁(見つかったら停学！)だし、誰かいい方法教えてくださいませ。

栃木県　TC-3649　天水丸

㊐今度はぬかりないね、新……、あれっ？　PN変えちゃったんだ〜。……前のほうが好きだな〜。

+6 ★こんにちはテレネットさん。だいぶ前ですが、今年の東京は大変危険なのだそうです。それは富士山の噴火、大地震がいつ起きてもおかしくないんだってよ。こんなことが起きた時テレネットは大丈夫か？　もしビルが崩れてもしたらどうするんだ！　そうなる前にこの下田舎山口県に来るのだ！　田舎はいいぞ〜、**地震** なんかめったに来ないし、土地は安いし、見晴らしはいいし、道路は犬のふんだらけだし、店はほれ〜し、……あっ、そんなことど〜でもいいんだよ！　とにかく安全なところに引っ越せ！　僕が就職する前に崩れて無くなってたら許さんぞ〜！　とにかく頑張れよ。

山口県　TC-5654　アレイユ

㊐東京だっていいぞ〜。新宿などの繁華街はネオンいっぱい、ゲロいっぱい！　下町だって変質者はでるはババアうるさいは、そりゃ〜にぎやかなんだからっ！

+5 ★3月15日、東京のCSGに行きました。Vol,24の編集後記で、たかをさんが、「会場にきたら声をかけてくれ。」といってたから、声をかけようと思って日テレ周辺に居座っていた。が **集団でしゃべる** この日テレの社員がしゃべる！　話を止めやしね〜。声をかけられないじゃないかっ！　何度たかをさんの方を振り向いたことか……。結局終わりの5時間前、スーパーヴァリスをやりながらたかをさんの方を見たが、まだ話をしていたのであきらめて帰った。とても淋しかった。でもたかをさんの人柄は話を聞いていてよくわかった。優しそうな人だねっ！

埼玉県　TC-5563　トウカイテイオー

㊐キミはひたすらたかをさんに熱いまなざしを送ってたんだね。今度会った時は話せるといいね。

+4 ★先日「コズミックファンタジー　Stories」を買いに行ったら、な、なんと発売延期とな。Meはしばらく呆然としてしまったぞなもし。しかたなく気をとり直して、「未来少年コナン」を買おうとしたら、「それは在庫が少ないから **マニアの人だけ** に買ってもらってるの。」といいおった。頭にきたので金を全部使いきってやったぜ。おかげでスッカラカンさ。どうしよ〜。

栃木県　TC-5312　TNMK

㊐この場合のマニアかどうかの区別は、どうやってつけているんだろ〜？　合言葉とかあるのかな〜？

+5 ★平成4年3月13日。今月もいろんなことがありました。3月13日になっても、期待の『デス・ブリンガー』は発売することができませんでした。『シルキーリップ』も画面写真が明らかにされていますが、確実な発売は4月に遅れてしまいました。MEGA-CDののLUNARですが発売が5月に遅れ、このままいくと本体売れゆきが危うくなってきます。テレネット様、貴方の力を借りる時が参りました。小童どもにRIOT-POWERを見せつけるのです。それから、MEGA-CDユーザーの間では、LUNARが一番人気だが、僕にはそうは思えません。その **真実を解き明かす** のです。これから1ヶ月半逢えなくなるのは寂しいですが、我がRIOTは永久に不滅です。

P.S最高に面白いネタ探してきま〜す。そんな訳で5月には大量のハガキを出す（予定）。でも100枚とかじゃないから安心してください。量は少なくても面白い。これが僕の精神だっ！

東京都　TC-5556　吉野実

㊐「これが僕の精神だっ！」はいいけど、今でも十分に枚数が多いぞ。でも、最高に面白いネタ期待してるよ。つまんなかったらボツね♥

＊＊＊＊＊＊＊＊＊＊＊＊＊＊＊＊＊＊＊＊＊＊＊＊

何でもかんでも ベスト10

+4 ★最近頭にきたことベスト3！　3位＝姉キに時計を壊された。おっ、俺の13万の時計が……。2位＝MEGA-CDでやるゲームがない。というわけでMEGA-CDは **封印** した。1位＝おばさんに道を訪ねたら「あっち行け。」といわれた。ふざけんじゃね〜、何様のつもりだ〜！　はぁはぁ

栃木県　TC-5312　TNMK

㊐昔、新宿の歌舞伎町で変な兄ちゃんにからまれて、「何様のつもりよ〜！」っていったら胸を張って、「王様だ〜」といわれ、ギャフンとしたことがあったっけ。

+3 ★むかつくCMベスト3！　第3位…　界王拳かめはめ波。道着を着て出演してるガキがむかつくっ！　第2位…　コテブロンS。「あ〜い〜や〜、咳い〜や〜♪」、などと **歌ってるババァ** がむかつく！　第1位……サンテFX。目薬ぐらいで叫び声をあげるな織田○二。

栃木県　TC-4976　そうきち

㊐あのおばさんに家族はいないのだろ〜か。もし子供がいたら…　と考えると、あたしゃつらいよ……。

+4 ★このコーナーはパワー不足だと思う理由BEST3！　3位＝あまり高い点数を取る人がいないから。もっと点数くれれば **投稿が増える** でしょう。2位＝友人が「このコーナーって穴なんじゃないか」、といってたから。1位＝このネタで採用されたら誰でもそう思うに決まってる！　新コーナーにつぶされないように祈ってます。(笑)。

山梨県　TC-5474　古映PAFE

㊐そ〜かっ！　このコーナー宛のハガキが多いにもかかわらず、おもしろいネタがないのは、みんな「穴」だと思ってナメてるからなんだ〜。

+4 ★僕がくらった痛い思い出ベスト4！　4位＝「止まれ」の標識に頭をぶつけて3、4針縫った。3位＝車にぶつかってアザができた。2位＝お皿のかけらで左手首を切り4針縫っ **動脈** までいった。1位＝頭をゴルフクラブで殴られた。これは僕自身覚えがない。これはすべて幼いころにやった事で、1〜3位はあと一歩でいっちゃう事件だ。今考えると恐ろしい。

栃木県　TC-5317　マリンダー01

㊐出血大サービスだね！　……怒った？

+5 ★友達て「ヒサンな奴」ベスト3！　第3位、足を滑らせて田んぼにどっぷりはまり、下半身泥だらけで1キロ以上先の自分の家まで帰ったM。第2位、太っている上、月に2、3回は必ずゲロを吐くので、あだ名を「妊婦」とつけられたA。第1位、家が **キリスト教** なので、運動会で騎馬戦などに参加できず、客席で泣きながらみんなの競技を見ていたJ。

宮城県　TC-5971　インコの唐揚げ

㊐え〜っ！　キリスト教って騎馬戦だめなの〜？　リレーとかはいいのか？　なんだかかわいそ〜だぞ。

+3 ★私は最近、変質者によく出会う（類は共を呼ぶというが…）。そこで度肝を抜かれた変質者ベスト3。3位＝電車の中で突然、腰をふりはじめたオッサン。2位＝ **交番の前で** 自分を慰めはじめたジジィ。すぐに連行された。1位＝自転車置き場で立ちションをしていたババァ。私は戦慄を覚えた。

群馬県　TC-3667　MASTER

㊐子供の頃、福島県で1位のを見たことあるぞ。中腰ぎみに構え、後方に放出するというアラ技だった。

+3 ★絶対（たぶん）載るだろうというハガキベスト3！　3位＝実力のある奴のハガキ。いわゆる常連の人達。2位＝5枚以上いっぺんに書いたハガキのうちの1枚。これで載 **むなしい。** 1位＝「初投稿です。よろしく」と書いてあるハガキ。だからといって常連の人達がそんなこと書かないように。

岡山県　TC-4762　かしこ

㊐3位のはあるけど、常連に限ってではないよ。2位のもたまにあるな〜、でも1位のは全然ないよ。

+5 ★我が家にある古い物Best3！　3位＝12年間愛用し続けた私の「ドラえもん枕」。しかし、とうとう親に変えろといわれて捨てられてしまった……。2位＝23年前から使い続けている「周辺の地図」。 **昔の名前の駅** もあるではないか。ケチケチしないで新しいのを買え〜！　1位＝父が学生の頃から使っている「扇風機」。父の歳は45才。とすると25年ぐらい使っているではないか。それなのにまだ元気に動いているこの扇風機って一体……。

神奈川県　TC-7242　長宗我部晋親

㊐その扇風機なんか憑いてるんじゃない？　くわばら²

+3 ★テレネットさん、聞きましたよ。ハワイにアミューズメントをオープンしたそうじゃないですか！　僕に何かおみやげをください。そうだな、ハワイみやげとなるとやっぱりバッキン姉ちゃんかな？　歳は十六〜十八才ってとこで、目の色はブルーね。バイケツはバッツンバッツンしてるのがいい。これ絶対！

兵庫県　TC-7171　岡本知久

ゲームレビューのコーナー
こんなゲームだったよ

+6 ★一口でいってしまえば、嬉しいところが半分、悲しいところが半分——なのですが……。たとえば、SDキャラにしても、可愛らしくトボけた表情が笑えると同時に情けなくもあり、「なぜSDなのか？」という疑問もあったりして……。特に嬉しく、面白かったところは、◆優子が久しぶりに健康的で解放的で元気いっぱい！　PC版「III」から優子のキャラクターが変わってしまい、不健康で自閉的になってしまったのでシオシオのパァだったのですが、今回元気を取り戻してバラサバラサ!!　◆高速で走りながら剣を振ることができる！　◆最近のテレネットさんには珍しく、ゲームクリアの**報酬感**がちゃんとある！　逆に悲しく、つまらなかったところは、◆ステージ3のボス、ガイアスが強すぎて、ゲームバランスを崩している。◆ステージ5だけが落ちると即死。納得できない。ストーリーが説明不足で、PC版「II」を知らない人には理解不可能。◆MDなのに音楽がMONO。ミュージックモードもない？（作曲が良いだけに残念）。好き嫌いでいえば、一応は好きになれるゲームです。

神奈川県　TC-0733　津田仁

㊐ここだけのないしょ話だけど、私はあのSD優子はあんまりかわいくないと……　あっ、ごめんなさい！

+4 ★PC版「夢幻戦士ヴァリス」をレビューします。これは、オープニングからして、いいものを見せてもらったと思う。ゲームの中身もすごい！　ザコを倒した時の効果音や、優子のリアルな動き、そしてジャンプやスライディング中の**パンチラ！**　もうゆうことこと無し！　MD版をはるかに越えている。ヴァリスシリーズの長所を集めて作った出来である。ウエポンの種類が多く、魔法にシールドがあるのも良かった。悪いところなど皆無といってもいいくらいだと私は思う。これは絶対に買うべし！　最後に、ログレスは弱そうて強いぞ。

神奈川県　TC-2502　ワン・ダバダ

㊐優子ちゃんはきっと、足やお尻が傷だらけだと思う。

+5 ★『港のトレイシア』をレビューします。まず、このゲームの売りであるストーリーはかなり良い。特にエンディングなどは感動してしまった。BGMも結構良い。でも全体的に見て、何か中途半端なデキであった。プレイした人はすぐわかると思うが、あの**カクカク**した動き、戦闘シーンのダラダラした感じ、コマンド選択のやりにくさ。どれもなれてしまえばどうってことないが、最初はかなりとまどう。戦闘シーンの音楽が急に変になったりとかのバグも多く、基本的なところがイマイチである。しかし、それを補っておつりがくるほどのストーリーの良さは、一回やってみて損はしないだろう。最後に、もう少しビジュアルに力を入れてもよいのではと思います。

埼玉県　TC-5579　大魔仁

㊐このゲームは見たことないからよくわかんないや。

+5 ★『未来少年コナン』をレビューします。いや〜、いいですね。このゲーム。音楽、アニメ、そのまんま。なつかしいな〜。さすがにSCDだけのことはある……が、ラ、ラナの声が違う！　う〜ん、10数年の年月はラナの声をも変えてしまったのですね。それに、ストーリーのキレが悪く、無理なカットと強引なつながりがあります。変装したダイスがラナを助けるシーンて、あの不格好な男をダイスと気づくのは、おそらく知っている人だけでしょう。それと、**最大の名場面**、三角塔脱出コナンのシーン。あそこはやはり不安気なラナに向けたコナンの笑顔と、「飛ぶ！」の一言、これですよ。アクションシーンは単調だけど、かなりコナン、いや困難でしたよ。でもアニメと同じというのは良いです。ファン必見の一本です。

大分県　TC-4875　祐原優

㊐足場ギリギリのところでの、フラフラのおっとっとのコナンが好きで用もないのにおっとっとしてた。

+4 ★『プロウニング』このゲームは、「短い」「激しい」「難しい」の3拍子そろったゲームですな。特にあの難易度ハンパじゃない。2面なんかほとんどまぐれでしかクリアできないよ〜。あちしも特別下手ではないと思うんだけど。**買った当日に2時間**コンティニューしまくりで最終面のボスと思われるもの（像みたいなの）まで行ったけど、とてもじゃないが勝てやしない。時間制限も最終面だけはなくしてほしい。

岡山県　TC-4762　かしこ

㊐うん、これもやったことはないが、見てるだけで難しそうだった。

＊＊＊＊＊＊＊＊＊＊＊＊＊＊＊＊＊＊＊＊＊＊＊＊

ハミダシ通信

+3 ★Vol.24、P9のラジカル＝カンパニーさん、おたくベスト7、なかなかすごいですね。トリハダが立ちましたよ。そこで一言、「おめーら全員一位だよっ」。あっ、それからP8のイザナミ神様、結婚してください。これからもよろしく！

千葉県　TC-7465　ハローウィン

各+3 みんなの◀お知らせ▶コーナー

★『第1回ゲーム人気ベスト20』を開催します。投票は、「スーパーファミコン部門」と「PCエンジン部門」に分けて募集します。ハガキに部門名、ゲーム名、メーカー名、郵便番号、住所、氏名（ペンネーム不可）、年齢、性別、TC−NOを明記の上、下記までお送りください。

〒259-11　神奈川県伊勢原市白根362
関野俊二方『ゲーム人気投票』係　締め切りは平成4年5月25日消印まで

神奈川県　TC-7232　関野俊二

★お楽しみ「男性キャラ人気投票」の結果発表をします。1位＝ゼル（BABEL）ハンサムだから。2位＝キンディー（XZR）見たと〜り。以下同票、アイザード（PCヴァリスI）、ルザード（PCヴァリスIV）、ランス（PC−98ランスIII）、ユウ（PCコズミックファンタジー）、サドラー（XZR）、エウレシスのブラックマーケットの兄ちゃん（MSX2−XZR）、以上でした。早速ですが、第2弾『テレネット、脇役人気投票』をやります。前回は思ったよりハガキが少なくて……。今度は多くの参加をたのむぜ。1人ハガキ1枚、好きなキャラの名前とゲーム名、好きな理由を書いて下記のあて先まで。締め切り5月末日。

〒377-06　群馬県吾妻郡中之条町四万2962
唐沢将希方『テレネット脇役人気投票』係

群馬県　TC-3875　アリエスカ

★同人誌『WHITE ROOM』の購入法をお伝えします。定価は1号、2号とも各200円で、送料+375円です。内容は「ゆ〜ぎゃらVol.24」に簡単に掲載されてます。申し込み方法は、200円の無記名小為替と、175円の郵便速用切手で。宛て先は……

〒630-01　奈良県生駒市鹿ノ台西3−21−3
東舎方『WHITE ROOM H,Q』まで

大阪府　TC-5367　沙怒羅亜

㊐西山クンに続いていくつかの企画が送られてきてるけど、勝手にポイントをあげたり、企画だけで集計をこっちでやるようなもの、ルールがよく分からないのもなどが多くて困る。あとルールが複雑すぎるのもちょっとね。
P.S　TC-0623　西山クン企画の『第2回ジャンケンGP』の結果はスペースの都合で次号発表にします。西山クン、せっかく送ってくれたのに、ごめんね。

各+2 悪魔のねこじゃらし

●優子がいった、「あっ、そう」。

（島根県　TC-7152　ガンズ）

●「新しい運動着着て、どこ行くだい？」「ニュージャージー」。

（宮城県　TC-5971　インコの唐揚げ）

●今、床屋に行くとこや。

（愛知県　TC-3338　山口隆二）

●ぶどうを食べて驚いた、「きょほー」

（島根県　TC-7152　ガンズ）

●ブッシュ大統領にナイフが刺さった、ブッシュー。

（神奈川県　TC-7013　おたく）

♥Vol.24の「ジャツバーン!!」の影響か、ダジャレものがワンサと来てしまった。それだったら新コーナーにしちゃえ〜！（ハガキが来なくなったらサクッとやめちゃえばいいし……）。別にダジャレ以外の一発ギャグものなど、何でも可。新コーナーも随時募集してますんで、よろしくっ！
P.S　TC-7171　岡本知久クン。せっかくのアタリを無駄にするが、ウチの近所に『カットよっちゃん』は売ってないんだよ。今度は中身の入ったのをおくれっ！　中を見るのがチョビ怖かった。

ハミダシ通信

+3 ★私の所属するT・RPGのサークルのメンバーは、タロットカードで前世を調べて見たところ、みんな「塔」と「死神」の正位置が各一枚つつ入った、すばらしく絶望的な前世の持ち主ばかりだった。やはりこんな前世を持った人々が集まったのも、何かの縁なのだろうか・・・。

福島県　TC-5502　宇宙魔神ダイケンゴー

情報提供コーナー

私だけが知っている

+6 ★Vol.24 P7の麻生相太郎さん。あなたは、衛藤大先生に対してそれは失礼ではありませんか。よろしい！　私が説明してあげましょう。衛藤先生は、「ドラクエ4コマ」「スーパーマリオ4コマ」だけでなく、「ゲームプレイヤーコミックス」にも載っています。それに『ウルトラBOX第5号』の「インタラクティブコミック」や『第6号』の「フラグの国のアリス」などを**天才漫画家**にしてイラスト作っている、トレーターで、なおかつサウンドクリエーターでもある。とってもエライ人なのです。それにしても衛藤先生、「フラグの国のアリス」の第3章が難しすぎますよ。あと第6号には、マコちゃん、アコちゃんがレーザーソフトの宣伝をしています。とってもかわいいので、みんなも一度聞いてみよう。

埼玉県　TC-5592　我レ来タル也

㊐うん。あそこは難しいよね。で衛藤先生に文句たれたら、「あんなはずじゃなかったんだけどな～」とボリボリしてたよ。

+5 ★みんな、知ってるか？『天使の詩』をクリアして、「THE END」が出たとき㊁を62回、Ⓐを1回押すと番外編「もしも平和な世界だったら」が始まります。これがまた、キャラクターのギャップがすごい！　クレアなんか「おらおらおら！　さっさと起きんかい、このごくつぶし～！」なんていったり、ジトは「お**酒持ってこんかい**酒！」、なら！どといったりして、楽しいことこのうえありません。エンヤとプゼンは出てきませんが、聞いてみるとおもしろいよ。

埼玉県　TC-5592　我レ来タル也

㊐何だかすごいことになってるんだね。今度暇なとき見てみようかな～。

+4 ★今だに続いている『ササエさん』の次回予告の次に、ササエさんが喉をつかえるからジャンケンに変わりましたね。みなさんは知らないかもしれませんが、何と**パターン**があるのです。グー・チョキ・パー、チョキ・グー・パー、パー・チョキ・グーの3つです。暇があったら確かめてください。

茨城県　TC-7014　RX-78

㊐ササエさん嫌いだから見てないけど、ジャンケンに勝ってもなにももらえないんでしょ？

+7 ★先日、小田急線の某駅周辺で私は独自に、あるアンケートをとってみました。その結果、知らない……97.3%　ラジオで聞いたことがある……1.2%　何となく聞いた事がある……1.2%　ワンワン……0.3%　さて、これはどんな質問をした結果でしょうか？　じゃじゃ～ん！　答は『日本テレネットという会社を知っていますか？』でした。ゲームファンなら何でもない質問ですが、**一般の人**に聞いてみると、とんでもない結果が！

おまけに中には動物の鳴き声で答える奴もいました。以外だったのは、ラジオで聞いたと答えた人が多かったこと。どうやらラジオ作戦は成功だったようですね。

神奈川県　TC-5076　みおきまさみ

㊐う～ん、えらいな～。でもチョビ恥ずかしくなかった？　あっ、そうだ、ちゃんとそれぞれのコーナー名を書いてくれれば、まとめても可だよ。

+4 ★私は知っているぞ！　日本テレネットがハワイに『コズミック・ファンタジー』というアミューズメント施設を設立したことを。私たちには秘密でこんなものを作っていたとは。一度は行ってみたいが、場所が場所だけに**ハワイ**だけでなく、環太平洋のリゾート地を中心に展開していくそうですが、日本国内での予定はないのですか？　もしそうならファン一同ありがたいのですが……。まぁ、何はともあれ世界へはばたく日本テレネット。今後の成長が楽しみです。

神奈川県　TC-5545　痛快おぼれはっちゃく

㊐そうそう、ゲームセンターとかカラオケなんかもあるんだって。ワイハに行ったら寄ってみよ～（ウソ）。

＊＊＊＊＊＊＊＊＊＊＊＊＊＊＊＊＊＊＊＊＊＊＊＊
＊＊＊＊＊＊＊＊＊＊＊＊＊＊＊＊＊＊＊＊＊＊＊＊

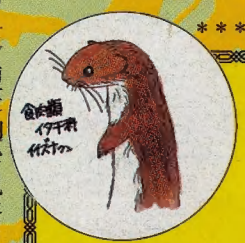

みんなに自慢だ!!動きもの!!

+3 ▲神奈川県　TC-3084　渡邉正宏
㊐名前、クラッドバスター。通称破壊隊長だそうです。

+5 ▲北海道　TC-3280　小林真奈美
㊐空腹の時、ワンと鳴けずに「ハグ」と鳴いたので「はぐ」という名前になったそうだ。

㊐では早速、動き物の紹介を。まずは渡邉クンのオフロードのラジコン。特技はローリングスパイク、必殺技はカークラッシュ、重量4K。4Kといえばうちのネコの体重と同じ。寝てる時、腹の上に乗られると苦しい。金縛りかと思うよ（あったことないけどこんなだろうと思ってる）。次は、真奈美ちゃんちのパグ犬の「はぐ」クン♂。好物はきゅうりで嫌いなのがチクワ。タワシを埋めるのが好きなくせ、埋めた場所を忘れてしまうちょっとオマヌさん。最後はバリス……のカラスの「クロ」。羽を傷めていて、地面を跳ね回っているらしい。「さっちゃん、いくよ～。」と叫ぶんだって。いいな～、私カラス好き！　さっちゃんて誰？

+6 ▶香川県　TC-7160　バリスキーック
※横のはバリスーのオヤジだ。

大事なお約束だから、キッチリ守ってねっ！

㊐ART部門がみんなうまくてビックリ！　ボツ選びがつらいよ～！　イラストの大きさだけどね、ハガキサイズがいいよ。大きく描いても（ハガキ4枚分の大きさまで）大きく載せられないしね。封筒でまとめて送る場合も、一枚ごとに住所、氏名、TC-NOを忘れずに！

年中無休のお約束

★住所が変わったら連絡してねっ！
電話だと、聞きまちがえたり字をまちがえたりするからダメッ！　必ずハガキか封書で送ってね。もう会報が届かなくってもいいや～って人は、連絡しなくってもいいけど……。

★会員番号は名前より大切だーっ！

テレネットに連絡するときは、必ずTC-NO（会員番号）を記入するのだっ！　特にお金がからんでいる場合は絶対に書くこと！　でないと、あっちこっちの事業部をタライ回しにされて処理が遅れたり、と～んでもない扱いをされちゃったりすることがあるぞ！　そうならないためにも、TC-NOは必ず書くのだ。これは大事なお約束っ！

〒170　東京都豊島区北大塚2-10-6　6セントラルビル
コーナー名を書いてね♪
日本テレネット第一開発事業部ゆーざーずぎゃらりー○○○○係

○次号のハガキの締め切りは…一般部門は5月20日、ART部門は5月25日だっ！

今回のコメントは、㊐＝ゆうまさん、㊎＝たかをさん、㊦＝大ちゃんの方々です。

ARTぎゃらりー

新会員さんがソクソク！
そんでもって上手なイラストもソクソク！　五月病になんか負けないよ〜に、シコシコ描いて描きまくれ〜！

+5

◀愛媛県　TC-7343　幻夢族フレア

㊐のつけからチチですね。何をどう惑わすんだか。このね…ちゃんはオリジナル？

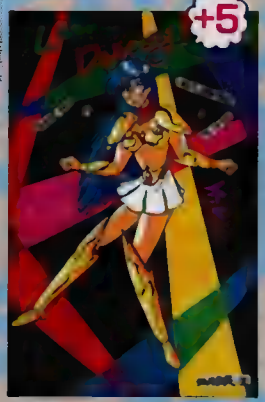

+5

+4

▶兵庫県　TC-3048　VALR

㊐高校のときしょーりんじ拳法やってたよ。もうできないけど。

▶東京都　TC-4887　コラムスのバカ

㊐感謝の気持ちって大切だよね。思い出、大切にとっときなさい。

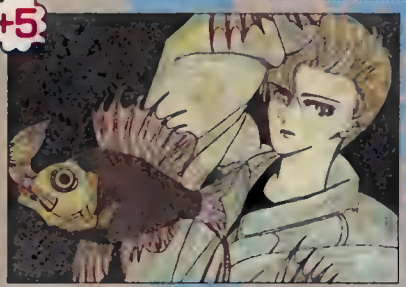

+5

㊐某SFCのあどべんちゃーかと思いました。今次郎で飛行ってんのよ。

▲広島県　TC-6246　迦楼羅

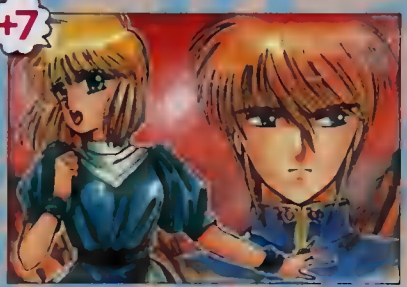

+7

㊐色もアッサンもすっげーお上手！本当にもらっちゃっていいの？

▲千葉県　TC-5170　中島がゆ

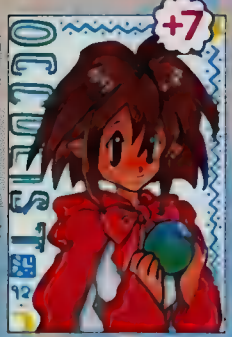

+7

▶福岡県　TC-5956　没

㊐イラストの構成がうまい。次回作にも期待してるよ。

+6

▶北海道　TC-7173　のすけ

㊐昔の常盤、片沢と雰囲気が似てる。線キレイだよ。

+8

▶千葉県　TC-6841　ALGO

㊐色エンピツでよくここまで描いた。顔もかわいい。

+6

▶大阪府　TC-5555　渡辺まゆみ

㊐まほろしの5連番さんだ。もっとたくさん投稿してね。

+6

▶兵庫県　TC-4910　ひでちん

㊐FANがつくなんてすごいじゃない。もっとがんばんなきゃ。このイラストはリディアにあげていいのかな？

+5

㊐こまりー。あたしなんてここまで描いたら狂っちゃうよ。

▲東京都　TC-3413　ばい！

+6

▲徳島県　TC-3863　サボテン

㊐襟ろの赤とかいい味出してる。次回、色ムラに気をつけて描いてみよう。

+3

㊐でたな、スキモノ野郎。PNガイラストと合わないぞ。

▲埼玉県　TC-5963　ダークシュナイダー

+3

▶千葉県　TC-2673　MYB

㊐ROM²っていいよね。あたしはゲーム機の中で一番好き。プレイした感想はいかが？

+5

▼埼玉県　TC-6222　慎之助

㊐弥明を考えて描いてくださったのね。（子供のころだそうです）

+3

㊐MDのビジュアル見て描いたの？　瞳子の目の色が黒いもん。

+8

▶岩手県　TC-2927　EAR·RING

㊐今までも良かったけど、これが気に入った。くれ。

+6

▶埼玉県　TC-5574　リディア

㊐衛回と絵柄が違うね。ひでちんが、ありがとうだって。

+5

▶宮城県　TC-6056　光の戦士

㊐筋肉がなあ。なんか違うぞ。脂肪にみえてしまう。

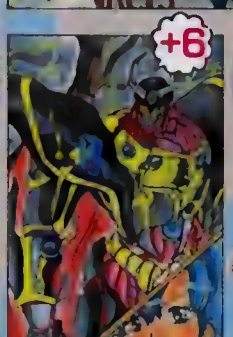

+6

▶広島県　TC-6796　トッシー

㊐背景から見てIIIのですね。Iのほどーでした？

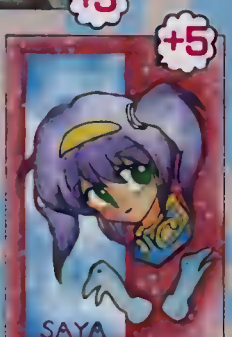

+5

▶山梨県　TC-5474　古泉PAFE

㊐かわいいね。男の子の絵じゃないみたい。

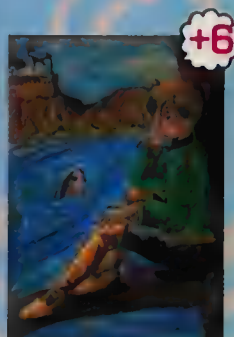

+6

▶大阪府　TC-6826　わちゃ

㊐何とも不思議な色使いだわ。魚の目がかわいいってば。

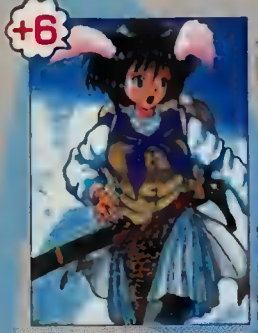

◀千葉県 TC-5020 爆発的味噌筋男

とっても奇麗です。でも背景をもう少し工夫してね。

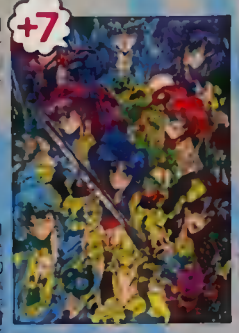

◀神奈川県 TC-6581 斉藤まるも

オリジナルヴァリスVオール女性キャラだそうだ。

◀石川県 TC-4834 蛇

「ないとめあ」もとい「ガゆ」さんのファンだってさ。

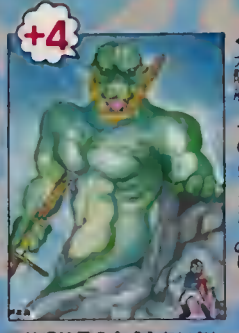

◀大阪府 TC-5132 のし

特撮映画の合成みたいなレイアウトだね。懐しいぞ！

◀東京都 TC-5035 桜木朱理

うちわ？が黒骨に手抜きに描かれていて可笑しいね。

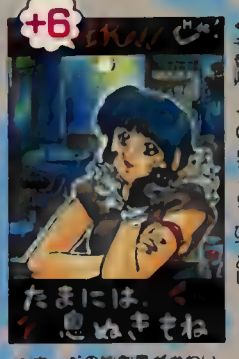

◀千葉県 TC-5119 ひでとし

ホッペの絆創膏がかわいいと思いますねぇん。

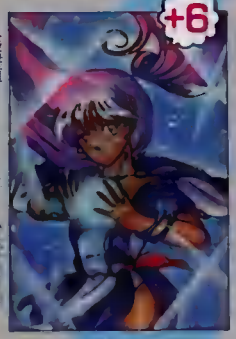

◀北海道 TC-3280 小林真奈美

ぼかしがとても奇麗だと思います。がんばって！

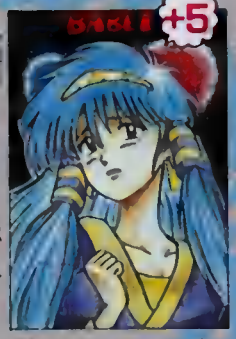

◀愛知県 TC-7102 らいうん

「パベル」はセリフがなかなか粋だったよな。

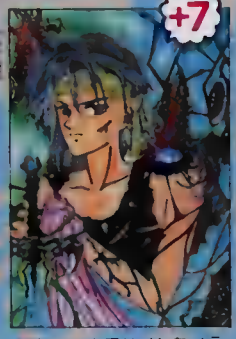

◀東京都 TC-3617 PANK

シュールでサイケなイラストだ。わからんぞ！

◀山形県 TC-2756 高部里美

なんか、Hっぽくてこーゆー絵は俺は好きだな。

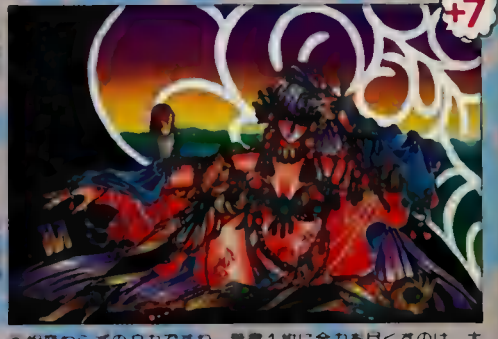

◀兵庫県 TC-3261 麻生夏鈴

相変わらずの迫力ですね。葉書1枚に全力を尽くすのは、大変でしょうけど、今度は麻生流リップに期待しますよ。

◀岩手県 TC-2927 EAR RING

これは乗り物なのか、それとも新型のケンタウロスのなのか。もし、そうだったら結構怖いですねぇーん。

◀愛知県 TC-7458 倉本規義

「天使の階」ですね。仲々りりしくて素敵だ。

◀茨城県 TC-6538 eclair

なんか楽しそうなイラストだ。デッサンの狂いがいいね。

◀広島県 TC-6796 トッシー

雀荘のイラストなんて久しぶりだ。女の子も宜しく！

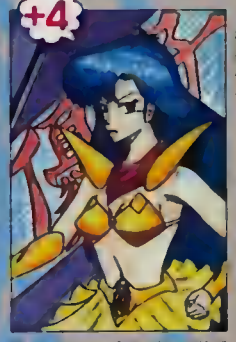

◀神奈川県 TC-5303 ムンユクリ

おつかない優子だね。「夢幻戦士ヴァリス」は買った？

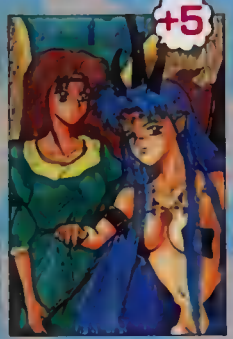

◀静岡県 TC-5255 伊倉夢功主

あっちょっとHだーっ。オリジナルかな？今後に期待。

◀北海道 TC-3044 闇天使

昔はこの2人もこんなだったのかな？

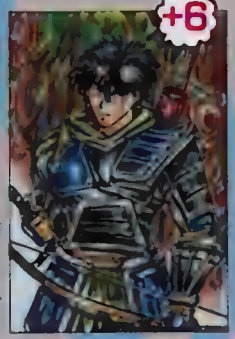

◀兵庫県 TC-6120 金kazu也

仲々凝ったコスチュームだ。苦労の甲斐があったね。

◀高知県 TC-6125 ETERNITY

病床の優子って感じだ。はかなげでいいね。

◀青森県 TC-5907 DAIMU

リムの顔がやにリアルで毎外版のゲームみたいだ。

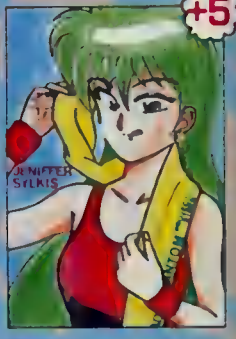

◀埼玉県 TC-7257 章斯

ファントムネタは相変わらず多い。映画希望！

▲東京都 TC-3347 メカフレア

こういうイラストは雰囲気があっていいよね。

▼京都府 TC-5606 げーまん

今度のゴジラVSモスラには期待しているが果たして・・・

◀岡山県 TC-3183 鳥月花竜児

おおっ・・ちゃんと服を来ている。よかったぜ・・ほっ・・あんまりウチの人を驚かしちゃだめさぁ。

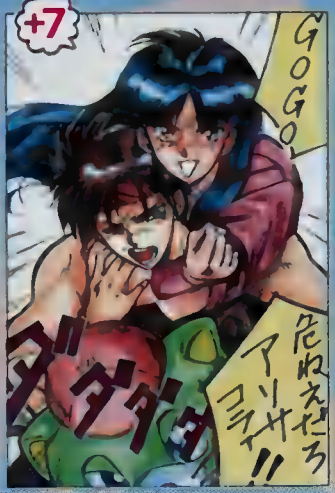

◀千葉県 TC-6608 鉱編

初投稿と言う割りには仲々うまいじゃないかね。さりげなくパイクがもんもな所に余裕を感じるぞ。

◀千葉県 TC-5170 中島かゆ

西龍一（すけべ大王）に置いたらエンヤちゃんのモデルはホントに相原勇なんだと。やっぱりね。

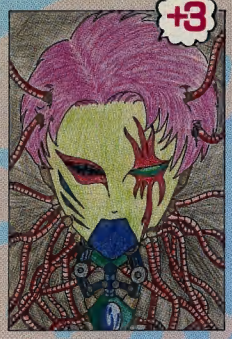

▶北海道 TC-2901 easy-go-ing

㊤デザインはいい。今度は色塗りをマスターしよう！

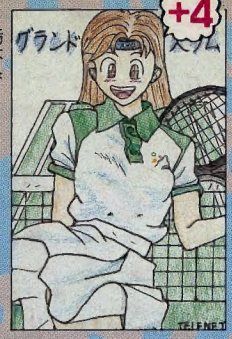

▶栃木県 TC-5312 TNMK

㊤結構かわいく描けてるぜ。アコって元テニス部だよ。

▶愛知県 TC-7324 岡藤源

㊤なかなかよく描けてるよ。このリップはかわいいなあ。

▶茨城県 TC-6703 受験者のたかち

㊤ライオットの一文字。この女性は猫か遊馬か？う〜ん。

▶広島県 TC-5892 成沢聖羅

㊤BABELやってくれた？MASTERに捧げるだって

▶埼玉県 TC-2636 うぁりす優子

㊤ヴァリスVなるか？みんなで企画さんにお願いしよう！

▶大阪府 TC-7414 PYTHON357

㊤ハガキ2枚による大作。これは、コズ3のマイちゃんだ。開発も好調に進んでいるよ。秋頃には発売するから応援してネ！

▲新潟県 TC-5607 中村和宏

㊤単純だけど迫力ある。今度は線をもっと丁寧にしてみたら？

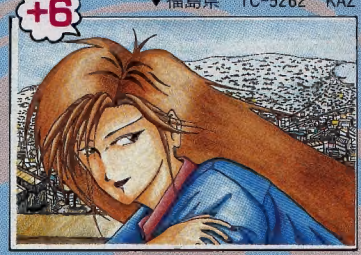

▼福島県 TC-5262 KAZ

㊤うちのプログラマーでこんな雰囲気の女性がいるぞ！

▲神奈川県 TC-5055 ひげ吉

㊤うまい！よく描けてる。なんかスケ番刑事の麻宮サキみたいだ。また送ってネ。

㊤専用のマガジンファイルはライオットにあるらしいぞ。

▲東京都 TC-0836 TAKIRA

▼福岡県 TC-6674 夜叉童子

㊤サイキックは結構キてるぞ。カールでやるのが通だ！

お〜〜〜っと！場外乱闘だーっ!!

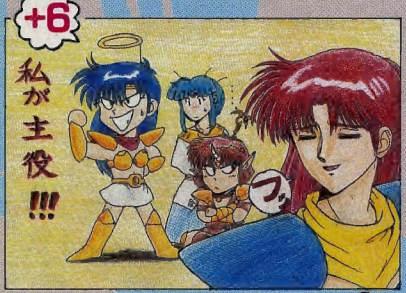

▶静岡県 TC-6157 蒼い森・

㊤鼻先で笑うレナの表情が実にイイ。さて、次のヴァリスの主人公は誰だ、その前に次はあるのだろうか？

▶栃木県 TC-5317 マリンダー01

㊤俺、まだ見てないよ〜！おもしろかったか？ちなみに画王よ。こいつ男だから、変なこと考えるなよ。

▶東京都 TC-6834 桃乃字桃乃助桃太郎

㊤リーダーは苦労するよな。使えない部下を持つと…部長、見捨てないで！

▶宮城県 TC-1687 だん・虫うなまんぞう

㊤こういうネタはやめろよ。うちにゃ本物がいるだぜ！

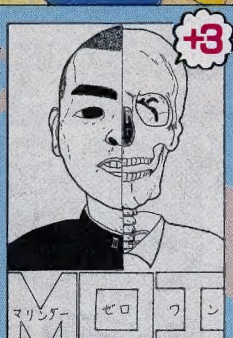

▶栃木県 TC-5312 TNMK

㊤きもわる〜。ところでマリンダーって誰のこと？

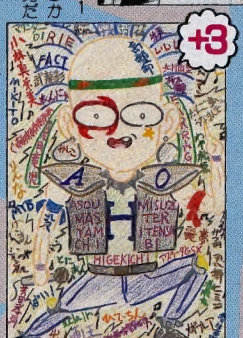

▶青森県 TC-6499 野上泰大

㊤シュールだ。でも楽しくていいぞ。俺、好きだな。

▲千葉県 TC-7114 まじかるちょいす

㊤やけにオヤジくさい3人組。そこらのオっさんが女装したみたいで気持ち悪いぞ。新宿2丁目じゃないんだから…あ〜ヤなこと思い出しちゃった。

▲神奈川県 TC-6843 三枝お京

㊤あの宣伝ってさ、子供がかわいそうだよね。あ〜あ、俺まで悲しくなっちゃった。でも、俺が泣いちゃいけないんだ。な〜んてネ。

▶群馬県 TC-6895 猫美 アリエスカ

㊤たかをさんってそんな趣味があったんですか？

▶大阪府 TC-6122 佐矢野剣

㊤これ爆笑ものだったよ。うちにヒサオ君がいるだよねエ。

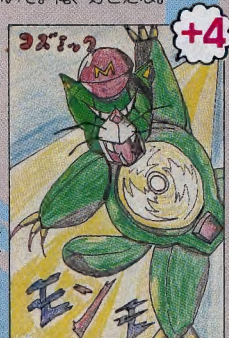

▶山口県 TC-5994 新バカ

㊤越智さんがこのモンモ怖いぞって。でもちょっとイイかも。

▶東京都 TC-3413 ぱい

㊤おお、美しき光景ではないか。でも、普通死んでるぞ。

▶長野県 TC-3115 画王

㊤怒らすとおもしろいかも。みんな、やっちまえ！

▶東京都 TC-6850 ボルテスV

㊤ガルギアって飼えるの？ペットにしたら世話が大変だなぁ。

クイズ

ゆーぎーずさろん

めでたく第二回をむかえた小市民的クイズ！ 今回はすぺしゃるだぞ！

第二回:豪華突撃取材クイズ！「ゲテモノ喰えスト〜そして浅草へ〜」

過酷な仕事には体力、元気が一番と、精力をつけにいったのだが、何をカン違いしたのか、どんなものでも胃に入れることができるなどという、妙でどうでもいいような勇気をつけてしまった男たちがいた。これはそんな男たちの、叱るには悲しく、ののしるにはあまりに哀れな物語である。名づけて「ゲテモノ喰えスト〜そして浅草へ〜」。

この悲哀のパーティは5人。レーザーソフトの敏腕広報マン斎藤氏を隊長に、ＢＡＢＥＬの企画にたずさわったペペ氏、グラフィックのヤマチャン、スーパーファミコン開発チームの地走りの旦那、それに取材班のヌラリィ天野という面々。めざすは浅草にあるゲテモノ料理店、

▲左上がイナゴ、その右がサナギ、左下はハチノコ、右下マユコというラインナップ。

「フクチャン」だ。重いとも軽いともつかない足取りで雨の浅草を歩く。雷門から5分、その店はあった。店のショーウインドーをのぞくと、元気なスッポン君と無愛想なヘビが出迎えてくれている。5人は肝がすわっているのか、笑顔でノレンをくぐった。カウンターにはヘビをつけた酒ビンがずらり。とりあえず膳をかこんで酒をたのみ、めでたく乾杯だ。さて、酒とくればツマミだ。品書きを見ると、ハチノコ、イナゴ、小マムシ、ムカデ…ゲテさんばかりだ。

迷うのも馬鹿らしいので、品書きに書かれた料理を片っぱしから食べてしまおうということになった。斎藤隊長の大英断である。最初に出てきたのはサナギ、マユコ、イナゴ、ハチノコの4点セット。さしずめオードブルだ。このうち「イケル」と声が上がったのがイナゴ。ただいわゆる「甘辛」の佃煮の味で、ほとんど素材（?）の味はない。続いて前半の大ボス、ムカデ登場！サンショウウオと赤ガエルの唐アゲをともなって堂々の登場だ。隊員たちも戦い方を心得ていて、まずサンショウウオと赤ガエルに手をつけた。どちらもパサパサしている。そしてムカデに立ち向かったのはペペ隊員。パキパキ割って口に放りこむ。隊長は尻込みしたが、他の隊員はペペに続けとパキパキムシャムシャ。しかし、味は強烈な薬くさいニガさだ。しかも口の中にいつまでも残る。忘れられない味とはこのことだろう。食べて自慢できない料理№1といえる。

正解者にもれな

▲中央に鎮座するのがゲテモノ界のガルギア、ムカデだ。上に赤ガエル、下にサンショウウオという布陣。

中盤戦をしめたのはヘビ類だ。小マムシ（20cmぐらい）が活づくり、唐揚げの2種類で登場。活づくりはムカデを上回るグロさだが、ペペ隊員が待ってましたといわんばかりにハシをつけた。物心ついた時からゴキブリを食べていた、という彼だが、なかなかスジを噛み切れない。やっとの思いで食いちぎったものの、他の隊員は彼をたたえるどころか「責任もって全部食え」とのコマンド。ペペも負けじと「イケル！」。

続いてまむしの生血とモツ煮込みのペア、食用ガエルの唐揚げと登場だ。さすがにこのあたりは料理らしさを増していて、みな本能まる出しでゲテモノをむさぼっている。空腹も本格的になってきたのだろう。人間飢えれば何でも食うということを、飽食のはずの日本人がいま証明している。

◀一見ミミズのような彼だが、運ばれてきたときはおとなしい…。

▶しかししょうゆをたらすと大暴れし、アイデンティティを示す。

◀こちらは小マムシの唐揚げ。これだと何となく食べられそうでしょ。

く2P（ポイント）贈呈!!

最後はゲテモノを通りこしてゼイタク品の、スッポン鍋だ。スッポンをまるまる一匹つかうと、なんと￥11,000というしろもの。ぜいたくにも生血がついている。この生血でもう一度乾杯だ。ここらで、鍋をつつきながら隊員たちに感想を述べてもらおう。まずは斎藤隊長から。「これで無人島でも生きていける自信がついた」でも隊長、ムカデや小マムシも食べなきゃ。お次はヤマチャン。「どれも意外とウマかったです。ムカデの味は忘れられない」続いて地走の旦那は「食用ガエルが一番気にいった」大きな体軀をした旦那は、スッポン雑煮をたらふく流し込んでおりました。そしてペペ氏。「ちょっと生血を飲み過ぎましたね」変な人！　ヌラリィは今にも吐きそうでインタビュー不可能の状態。ウーン、エキサイティングだぜ。じゃそろそろ、クイズへと参りますか！

▲スッポンをのぞいて隊員に一番人気があったのがこれ。さすがに「食用」というだけのことはある。

▲生血といっても臭みがなく、飲みやすくなっている。精力がじわじわついてくるそうだ。

▲高級料理のスッポン鍋。このあと雑炊に変身したが、これがかなりの味で某ソフトのごとく大好評。

問　さて、これはヘビ肉のカバ焼きだが、どんなヘビの肉か答えよ

①アオダイショウ　④ハブ
②マムシ　⑤コブラ
③シマヘビ　⑥ヤマカガシ

お疲れさ〜ん！

▲左から斎藤隊長、ペペ、地走の旦那、ヤマチャン、ヌラリィの各隊員。突撃取材を無事完了させ、ホッと一息の表情だ。

前号の解答

◇「台湾電視遊楽事情」のこたえ

ブロウニング

「戦場の狼」だの「ビースト・ウォリアーズ」などという答えが多かったが、正解はブロウニング。殺伐としたゲームにはかわりないけどね。

◇「たかをくんの ふしぎな たび」のこたえ

B-2

あまりいい出題とはいえなかった。モニターのかげからちょこっと頭を出しているのがたかをくんで、メガネをかけた横顔はＢＯＷ氏だ。つまりＢＯＷ氏をたかをくんとカン違いした人はラッキー、ということになる。よって、これは愚問であった。Ａ－３なんて考えられないし…。

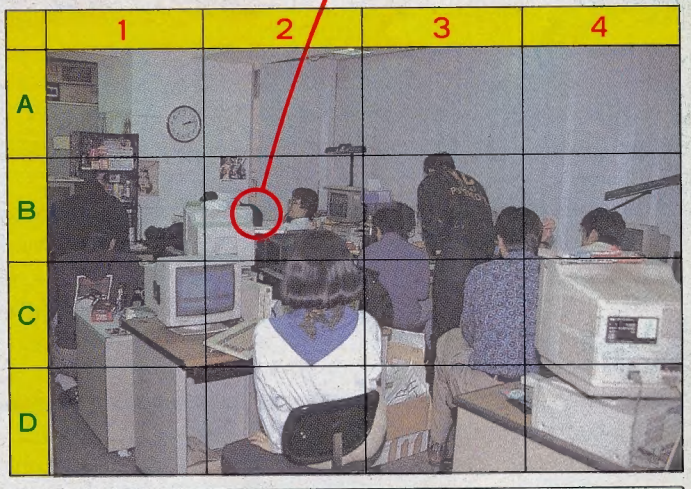

「ゆーざーずさろりー」ルールと応募方法

あたたかいご支援のおかげで２回目を迎えた「ゆーさら」。忘れていたが、今月からは正解した際の取得ポイントを一般、ＡＲＴどちらの部門に振り分けるかを書いてほしい。ハガキのウラの回答の下にでも書いといてくれ。　今回の出題は、１問だけだし択一式だから簡単でしょ。こつこつ稼いでくれたまえ。

そこでルールと応募方法だが、まず絶対守ってほしいルールは締切りと、ハガキは１人一枚に限るということ。新しいコーナーゆえ、ルールを守って応援がてらドシドシ応募しとくれ。宛先はハガキに住所・氏名（ペンネーム）・会員番号をかいて〒170 東京都豊島区北大塚2-10-6 6セントラルビル日本テレネット第一開発事業部　ユーザーズクラブ「ゆーざーずさらリー係」まで。締切りは５月20日必着だぞ。それからいずれポイント取得者を公表しようと思っているからお楽しみに。

答えの書き方

ハガキのウラ

答え……

［○○部門希望］

締切　5月20日必着

INFORMATION 情報ひろば

ヴァリスとコズミックのテレカを売るぞ!!

完全限定発売。急がないと泣きをみるぜ

おかげサンで大好評の『夢幻戦士ヴァリス』と『コズミックファンタジーストーリーズ』のテレホンカードが完成。これをユーザーのみんなに特別に通信販売します。限定品だから欲しい人全員にというわけにはいかないけど、抽選で200人様にお分けするからね。1枚1200円で、1人2枚（どちらか一方か、両方1枚ずつ）まで買える。欲しい人はハガキに住所・氏名・会員番号・希望商品を書いて、いつもの住所（P.10参照）の「ユーザーズクラブ・テレカ係」まで。抽選された人には振り込み用紙を送付します。

◁夢幻戦士ヴァリス

▷コズミックファンタジーストーリーズ

RIOTオリジナルマンガ配布決定!

ＲＩＯＴのオリジナルキャラクターを登場させたマンガ“ＲＩＯＴ☆ＦＲＥＡＫ”（仮題）を配布することになった。ワニを食った遊馬嬢ら宣伝企画課のメンバーが編集するから、超オリジナリティにあふれた正直な世界観（意味不明）が満喫できる。Ａ５サイズ・32ページくらいのボリュームを予定している。配布の方法はユーザーズクラブを通しての配布や、おもちゃショー会場で配ることも考えている。さらに一般ユーザーに配布することも考えているから、もしユーザーズクラブに入っていないお友達がいたらそそのかそう。

第１回目で取り上げるタイトルは、「ぽっぷ'n まじっく」「エグザイルII」「travel エプル」「キアイダン00」の４本。

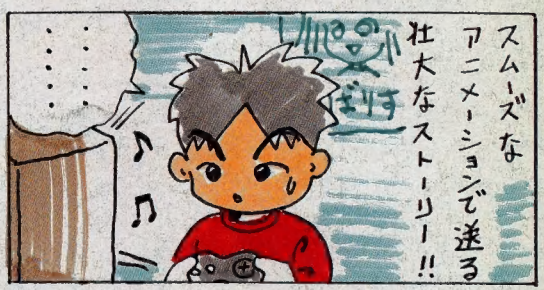

from……Editors〈編集後記〉

●会員の中で、入学・進学・就職した皆さん、オメデトー!! あるいは、今年から受験地獄へ突入してしまった皆さんは、ガンバッテ。努力すれば、必ずむくわれる./……と思う。（猫）

●最近槇原ばっかし聞いてるけど本当はサンタがいいの。そおいえば一番最初に買ったＣＤだったっけ。高校の時。歌詞は全然今時じゃなくて聞いてて赤面しちゃうけど、密かに大好き。次のアルバムまだかな。待ってるのに。（遊馬）

●ここに書いたお陰かＣＳＧで僕に話しかけてくれた人は多かった。あの事やこの事等の秘密を教えたり、今年のラインナップの秘密を教えたが、どういう話かはここには書けない。だから話しかけてって言ったのに。（たかを）

●コズミック３の制作も快調に進行中./そして、家に帰してもらえず、仕事をしている越智さんがいます。ＰＣＦＡＮの漫画とコズ３の仕事との板挟み…ウッウッかわいそうだから励ましのお手紙を送ってくれ。でも帰さない./（大ちゃん）

●あ～忙しい./東京のＣＳＧに始まって大阪に出張、帰ってきたら机の大移動、そんでもって新作ＰＣソフトの資料作りや写真とり、あ～頭が変になりそうだぎゃー./。まっ少しは、会社の中も奇麗になったことだし頑張ろ./（ＢＯＷ）

●先日、取材ということで、とある料理屋に連れてってもらった。しかーし./出てくるモノすべてがいわゆる「ゲテモノ」関係。ソレをうまそうに食べる某レーザーソフトの方々ってナニモノ？（ス○IIはリ○ウでプレイするアマノ）

発行——平成４年５月１日　通巻25号
発行者——株式会社日本テレネット
監修——株式会社日本テレネット
企画編集——有限会社メディアプラス
制作協力——株式会社エーワンアド
レイアウト——DREI　MOTIV
表紙イラスト——ここまひ（赤い靴くらぶ）

RIOT　LASER SOFT

Vol.25
ゆーざーずぎゃらりー

©LASER SOFT
©TELENET JAPAN　©WOLF TEAM